

Projeto de Implantação
Escala 1/95

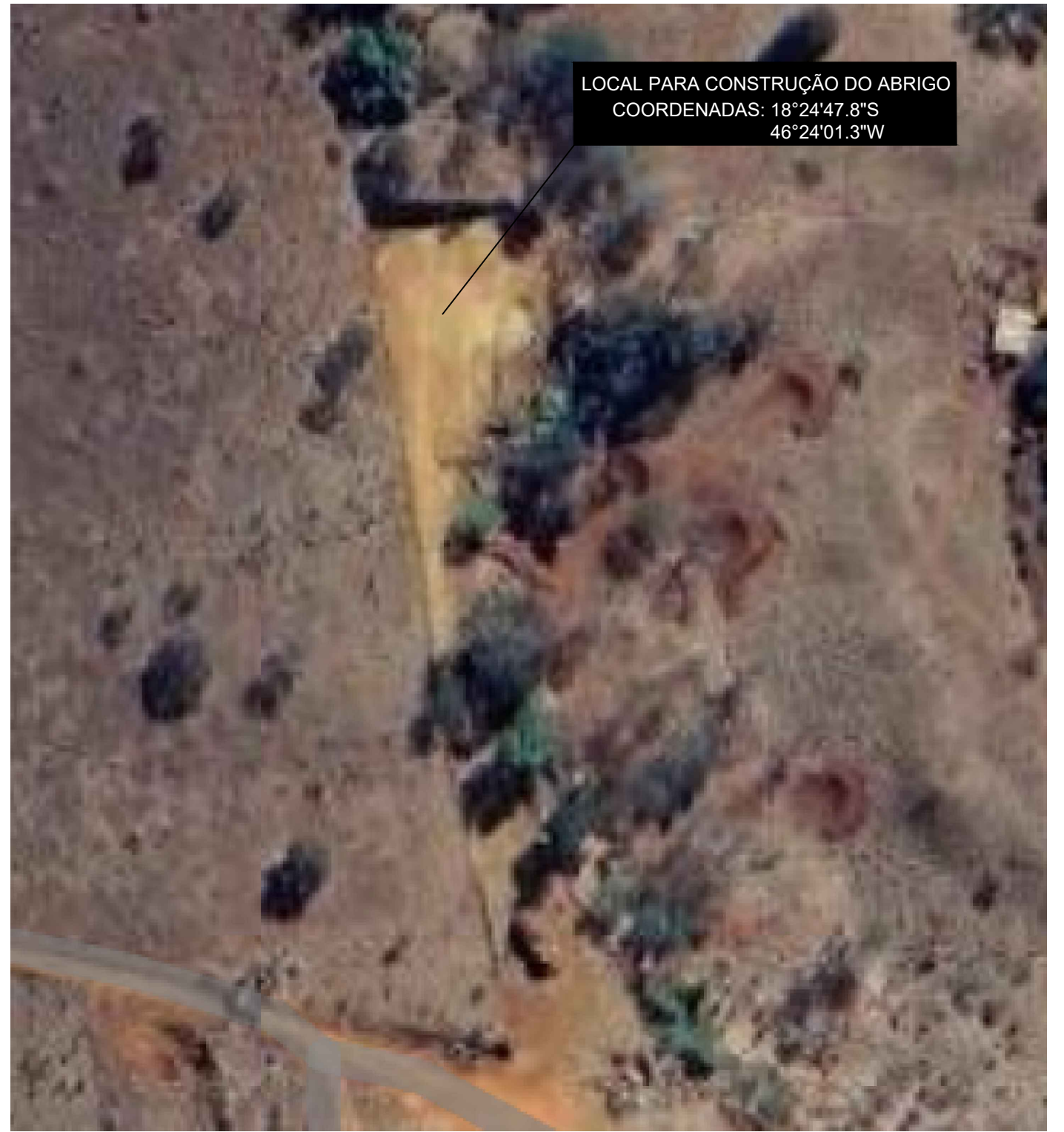

Planta Baixa - Abrigo de Animais
Escala 1/95



Localização
Sem escala

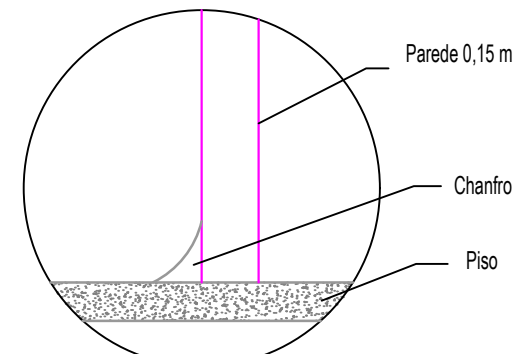

Detalhe 1
Sem escala

QUADRO DE RESUMO DE ÁREAS	
Descrição	Área (m²)
Canil Coletivo	317,72
Canil Individual	71,12
Gatil Coletivo	38,67
Bloco de Serviço	42,51
TOTAL	470,02



**PREFEITURA MUNICIPAL DE
PRESIDENTE OLEGÁRIO - MG**
CNPJ: 18.602.060/0001-40
Praça Dr. Castilho, 10 - Centro - Presidente Olegário - MG

**PROJETO ARQUITETÔNICO
ABRIGO DE ANIMAIS**

CONTÉÚDO:
PLANTA BAIXA
IMPLANTAÇÃO
DETALHE
LOCALIZAÇÃO

ENDEREÇO: COORDENADAS: 18°24'47.8\"/>

ÁREA:
470,02 m²
INDICAÇÃO CADASTRAL:
-

DESENHO:
Laura Fernanda

ESCALA:
INDICADA

Laura Fernanda Silva
ENGENHEIRA CIVIL - CREA 227.848-D
SECRETARIA DE OBRAS E SERVIÇOS PÚBLICOS

Flávio Diógenes Cassimiro
ENGENHEIRO CIVIL - CREA-MG 253.590-D
SECRETARIA DE OBRAS E SERVIÇOS PÚBLICOS

DATA:
FEVEREIRO/ 2024

ART:
000000000000

FOLHA:
01/02

Rhenys da Silva Cambraia
PREFEITO MUNICIPAL DE
PRESIDENTE OLEGÁRIO - MG